CHỈ THỊ SỐ 14-CT/TW

NGÀY 22/9/2026 CỦA BAN BÍ THƯ

về việc tăng cường sự lãnh đạo của Đảng đối với công tác người khuyết tật trong tình hình mới

QUAN ĐIỂM CHỈ ĐẠO

Công tác người khuyết tật là nhiệm vụ quan trọng, thường xuyên của cả hệ thống chính trị và toàn xã hội, gắn với bảo đảm an sinh xã hội, phát triển con người và thực hiện tiến bộ, công bằng xã hội.

Lấy sự tham gia, khả năng hoà nhập và chất lượng sống của người khuyết tật làm thước đo hiệu quả chính sách

Chăm lo, bảo đảm quyền và tạo cơ hội phát triển cho người khuyết tật với tinh thần "không để ai bị bỏ lại phía sau".

Người khuyết tật không chỉ là đối tượng được chăm lo, hỗ trợ, thụ hưởng chính sách mà còn có quyền, có năng lực, có khát vọng, có tiềm năng cần được tạo điều kiện để tham gia đóng góp cho đất nước.

Tạo điều kiện để mỗi người khuyết tật, trong bất kỳ hoàn cảnh nào đều được tôn trọng, bảo vệ, hỗ trợ và thụ hưởng đầy đủ các quyền theo quy định, có cơ hội phát triển, không để người khuyết tật đứng ngoài hoặc bị hạn chế cơ hội tham gia vào tiến trình phát triển của đất nước.

MỤC TIÊU ĐẾN NĂM 2030

- Bảo đảm an sinh xã hội, nâng cao chất lượng cuộc sống của người khuyết tật; mở rộng tối đa cơ hội học tập, lao động, khởi nghiệp, sáng tạo, sản xuất, kinh doanh và tham gia các hoạt động xã hội.
- Nâng cao chất lượng và hiệu quả chính sách an sinh xã hội đối với người khuyết tật theo hướng tôn trọng quyền, mức sống tối thiểu, hỗ trợ bảo hiểm y tế, hỗ trợ phát triển năng lực, tự chủ và hoà nhập xã hội.
- Trẻ em từ sơ sinh đến 6 tuổi được sàng lọc, phát hiện sớm khuyết tật bẩm sinh, rối loạn phát triển và được can thiệp sớm phù hợp với từng dạng khuyết tật.
- Các công trình xây dựng mới, công trình công cộng được cải tạo, nâng cấp phải đáp ứng tiêu chuẩn, điều kiện tiếp cận và sử dụng đối với người khuyết tật
- Phát triển các thiết chế, câu lạc bộ và phong trào thể dục, thể thao; tạo điều kiện thuận lợi; tạo cơ hội để người khuyết tật tiếp cận, tham gia, thụ hưởng các hoạt động văn hóa, nghệ thuật, vui chơi, giải trí và các hoạt động xã hội.



TẦM NHÌN ĐẾN 2045

- Phát triển hệ thống an sinh xã hội bao trùm, bình đẳng, hoà nhập đối với người khuyết tật.
- Nâng cao chất lượng cuộc sống, tạo điều kiện để người khuyết tật phát triển toàn diện, sống độc lập và được thụ hưởng đầy đủ các thành quả phát triển kinh tế - xã hội của đất nước
- Hỗ trợ người khuyết tật trở thành nguồn nhân lực chất lượng, đóng góp tích cực vào quá trình phát triển kinh tế - xã hội, thịnh vượng của đất nước trong kỷ nguyên mới.



NHIỆM VỤ VÀ GIẢI PHÁP

01

Nâng cao nhận thức, trách nhiệm, xác định công tác người khuyết tật là nhiệm vụ thường xuyên trong phát triển kinh tế - xã hội và bảo đảm an sinh xã hội



02

Hoàn thiện hệ thống pháp luật, cơ chế, chính sách; thực hiện đầy đủ, hiệu quả các điều ước quốc tế nhằm bảo đảm quyền của người khuyết tật

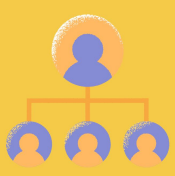

03

Tăng cường phòng ngừa khuyết tật, phát hiện sớm, chẩn đoán, can thiệp sớm và phục hồi chức năng; chủ động phòng ngừa, giảm thiểu các nguyên nhân và trường hợp khuyết tật mới



04

Tăng cường khả năng tiếp cận của người khuyết tật là yêu cầu bắt buộc xuyên suốt trong quá trình xây dựng và thực hiện chính sách; hình thành hệ sinh thái công nghệ trợ giúp toàn diện, thuận tiện, an toàn

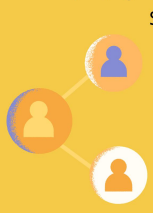

05

Phát triển hệ thống các trung tâm hỗ trợ giáo dục hoà nhập và các cơ sở giáo dục chuyên biệt theo quy hoạch



06

Chủ động phòng ngừa, phát hiện, ngăn chặn và xử lý nghiêm minh các hành vi bạo lực, xâm hại, ngược đãi, bỏ rơi, phân biệt đối xử hoặc lợi dụng người khuyết tật để trục lợi

BAN TUYÊN GIÁO ĐẢNG ỦY

Vietcombank